



АЛЬФА-БАНК ЧЕМПИОНАТ РОССИИ ПО БИАТЛОНУ (ЭТАП 4, ИЖЕВСК)

Гонка 15км Женщины

Начало: 18.01.2024 14:00



МИНИСТЕРСТВО СПОРТА
РОССИЙСКОЙ ФЕДЕРАЦИИ

АНАЛИТИКА ХОДА (ЛИДЕРЫ)

BIB ↑↓	Участник ↑↓	SH ↑↓	RUN ↓	LapTime ↑↓
17	Каплина Елизавета	1:46.3	43:40.4	45:26.7
36	Кудисова Алина	1:58.1	43:51.1	45:49.2
14	Токарева Кристина	2:49.8	43:57.8	46:47.6
32	Гореева Анастасия	1:59.1	44:02.5	46:01.6
2	Казакевич Ирина	2:11.8	44:09.8	46:21.6
47	Сливко Виктория	2:26.8	44:15.1	46:41.9
38	Шевченко Наталия	2:33.7	44:28.4	47:02.1
24	Егорова Анастасия	2:16.4	44:41.5	46:57.9
25	Носкова Екатерина	2:23.1	44:44.4	47:07.5
39	Гербулова Наталья	1:37.1	44:55.9	46:33.0

BIB ↑↓	Участник ↑↓	SH ↑↓	RUN ↓	LapTime ↑↓
22	Шевченко Анастасия	2:04.6	45:01.9	47:06.5
20	Каюмова Валерия	2:05.9	45:17.6	47:23.5
46	Дербушева Тамара Игоревна	1:52.8	45:37.8	47:30.6
21	Батманова Анастасия	1:57.3	45:39.0	47:36.3
40	Зырянова Анастасия Олеговна	2:15.0	45:46.4	48:01.4
12	Грухвина Анна	2:17.2	45:53.0	48:10.2
8	Гаврилова Владислава	2:18.5	45:56.9	48:15.4
34	Шевнина Полина Сергеевна	1:54.1	46:04.9	47:59.0
29	Довгая Ксения	1:46.8	46:05.4	47:52.2
31	Нигматулина Ульяна	2:00.4	46:22.3	48:22.7

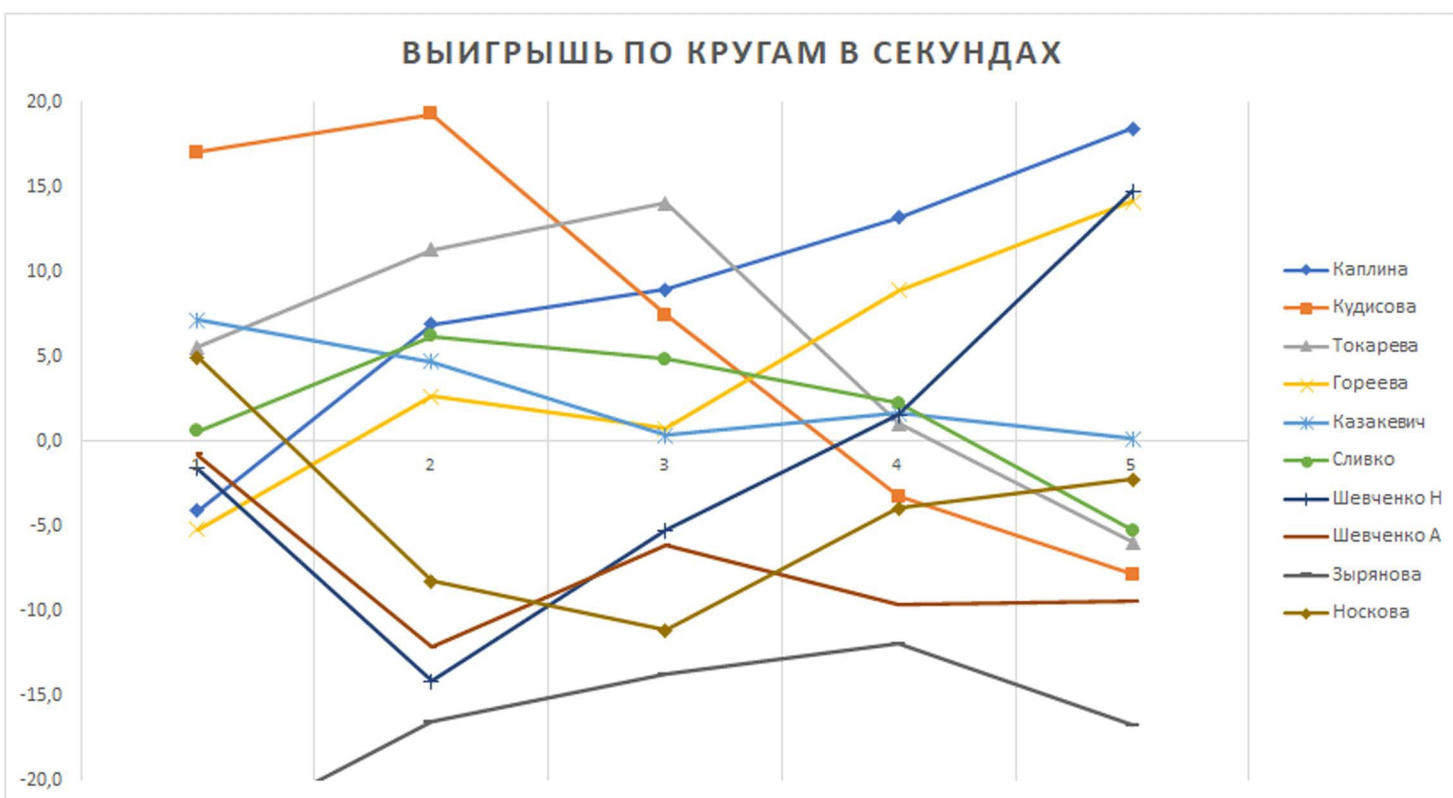



АЛЬФА-БАНК ЧЕМПИОНАТ РОССИИ ПО БИАТЛОНУ (ЭТАП 4, ИЖЕВСК)

Гонка 15км Женщины

Начало: 18.01.2024 14:00



АНАЛИТИКА СТРЕЛЬБЫ

#	П	1С	2С	3С	4С	5С	ВСТ	ПОПАДАНИЯ	СТР	№	БЕГ	№	КРУГ	№
---	---	----	----	----	----	----	-----	-----------	-----	---	-----	---	------	---

1. ПОГОДИНА АНАСТАСИЯ ХМАО-ЮГРА

1	Л	20.3	3.8	<u>3.7</u>	4.7	4.4	4.2	⑤ ④ ● ② ①	0:36.9	40	10:11.9	45	10:48.8	46
2	С	16.9	4.9	3.7	4.7	3.3	3.3	⑤ ④ ③ ② ①	0:33.5	41	10:21.9	46	10:55.4	46
3	Л	20.1	4.4	4.1	<u>4.3</u>	5.8	3.5	⑤ ● ③ ② ①	0:38.7	41	10:17.1	44	10:55.8	45
4	С	18.0	4.2	4.0	3.9	<u>4.4</u>	3.7	● ④ ③ ② ①	0:34.5	39	10:14.2	43	10:48.7	44
5		-	-	-	-	-	-	-	-	-	10:52.2	44	10:52.2	44
									2:23.6	42	51:57.3	45	54:20.9	46

2. КАЗАКЕВИЧ ИРИНА СВЕРДЛОВСКАЯ ОБЛАСТЬ

1	Л	17.1	2.6	3.1	3.4	<u>2.9</u>	4.0	① ② ③ ④ ●	0:29.1	10	8:40.7	2	9:09.8	2
2	С	13.4	2.6	4.8	2.2	9.7	3.9	⑤ ④ ③ ② ①	0:32.7	40	8:42.8	5	9:15.5	7
3	Л	18.3	3.4	<u>3.5</u>	<u>6.3</u>	<u>4.4</u>	9.5	① ② ● ● ●	0:35.9	35	8:43.1	6	9:19.0	7
4	С	15.6	2.9	<u>2.9</u>	<u>3.4</u>	9.3	3.6	⑤ ● ● ② ①	0:34.1	38	8:51.8	5	9:25.9	5
5		-	-	-	-	-	-	-	-	-	9:11.4	4	9:11.4	4
									2:11.8	30	44:09.8	5	46:21.6	4

3. ГУСАКОВА ЛЕЙСАНА ТАТ

1	Л	<u>20.5</u>	3.7	4.4	4.2	4.2	5.4	⑤ ④ ③ ② ●	0:37.0	41	10:14.3	47	10:51.3	47
2	С	19.3	2.7	3.2	<u>2.6</u>	2.7	4.8	⑤ ④ ③ ② ①	0:30.5	33	10:34.4	47	11:04.9	48
3	Л	<u>23.9</u>	<u>3.8</u>	3.2	3.3	4.3	6.2	⑤ ④ ③ ● ●	0:38.5	40	10:45.9	48	11:24.4	48
4	С	17.8	<u>3.3</u>	2.4	3.2	2.6	4.8	⑤ ④ ③ ● ①	0:29.3	31	10:37.1	47	11:06.4	47
5		-	-	-	-	-	-	-	-	-	11:09.1	47	11:09.1	47
									2:15.3	35	53:20.8	47	55:36.1	47

#	П	1С	2С	3С	4С	5С	ВСТ	ПОПАДАНИЯ	СТР	№	БЕГ	№	КРУГ	№
---	---	----	----	----	----	----	-----	-----------	-----	---	-----	---	------	---

4. КУДАЕВА ДАРЬЯ РЕСПУБЛИКА БЕЛАРУСЬ

1	Л	24.6	3.7	3.8	4.1	4.0	3.8	⑤④③②①	0:40.2	43	9:30.0	30	10:10.2	34
2	С	18.4	2.3	2.2	2.2	2.9	3.4	⑤④③②●	0:28.0	24	9:38.6	34	10:06.6	33
3	Л	27.5	3.1	3.2	3.5	3.9	4.6	⑤④③●①	0:41.2	44	9:42.5	34	10:23.7	38
4	С	15.1	2.2	2.5	2.1	2.3	2.0	⑤④③②①	0:24.2	10	9:50.7	36	10:14.9	35
5		-	-	-	-	-	-	-	-	-	10:19.6	37	10:19.6	37
									2:13.6	31	49:01.4	35	51:15.0	37

5. ЧЕРЕПАНОВА УЛЬЯНА САНКТ-ПЕТЕРБУРГ - РЕСПУБЛИКА КАРЕЛИЯ

1	Л	15.5	3.0	3.6	2.2	2.3	2.5	●④●②①	0:26.6	5	10:04.0	44	10:30.6	44
2	С	15.4	2.6	2.9	2.3	2.1	2.5	⑤④③●●	0:25.3	13	9:54.6	42	10:19.9	40
3	Л	17.0	2.7	2.4	2.3	2.2	1.6	⑤④③②①	0:26.6	4	9:36.4	30	10:03.0	28
4	С	16.5	2.5	2.5	2.4	2.1	6.1	⑤④●②①	0:26.0	18	9:55.0	39	10:21.0	38
5		-	-	-	-	-	-	-	-	-	10:22.3	38	10:22.3	38
									1:44.5	7	49:52.3	39	51:36.8	40

6. ШНЕЙДЕР КСЕНИЯ ТЮМЕНСКАЯ ОБЛАСТЬ

1	Л	17.3	2.8	3.2	3.2	6.3	4.3	●●●●●	0:32.8	31	9:13.9	24	9:46.7	23
2	С	11.8	2.0	2.1	2.3	2.0	3.7	⑤④●②①	0:20.2	2	9:14.9	23	9:35.1	19
3	Л	23.7	2.6	2.6	3.0	2.7	3.7	⑤④③●①	0:34.6	27	9:14.0	22	9:48.6	22
4	С	14.8	2.2	2.6	1.9	2.0	4.3	●●③②①	0:23.5	7	9:10.4	16	9:33.9	12
5		-	-	-	-	-	-	-	-	-	9:34.1	16	9:34.1	16
									1:51.1	10	46:27.3	21	48:18.4	20

7. МАКСИМОВИЧ ЖАННА КРАСНОЯРСКИЙ КРАЙ

1	Л	14.1	4.5	4.2	4.9	7.6	4.4	●●③②●	0:35.3	36	9:54.8	41	10:30.1	42
2	С	13.0	3.5	3.1	2.9	2.6	3.9	⑤④③②①	0:25.1	12	9:52.2	40	10:17.3	39
3	Л	15.4	3.9	4.2	7.7	3.7	4.4	⑤④●②●	0:34.9	28	9:55.6	41	10:30.5	42
4	С	9.7	4.7	5.1	4.7	4.9	2.4	⑤④③②①	0:29.1	29	10:08.5	42	10:37.6	42
5		-	-	-	-	-	-	-	-	-	10:42.2	43	10:42.2	43
									2:04.4	26	50:33.3	42	52:37.7	42

#	П	1С	2С	3С	4С	5С	ВСТ	ПОПАДАНИЯ	СТР	№	БЕГ	№	КРУГ	№
---	---	----	----	----	----	----	-----	-----------	-----	---	-----	---	------	---

8. ГАВРИЛОВА ВЛАДИСЛАВА ХМАО-ЮГРА

1	Л	17.5	3.1	<u>3.8</u>	<u>4.6</u>	6.9	4.0	①②●●⑤	0:35.9	39	9:04.0	16	9:39.9	19
2	С	17.0	3.2	2.8	<u>3.0</u>	4.9	3.5	●⑤③②①	0:30.9	34	8:55.1	9	9:26.0	12
3	Л	<u>17.1</u>	<u>4.8</u>	6.7	3.9	4.7	3.3	●●③④⑤	0:37.2	36	8:58.9	14	9:36.1	17
4	С	<u>16.8</u>	6.4	3.5	2.9	4.9	3.2	⑤④③②●	0:34.5	40	9:11.8	18	9:46.3	20
5		-	-	-	-	-	-	-	-	-	9:47.1	24	9:47.1	24
									2:18.5	39	45:56.9	17	48:15.4	19

9. ИВАНОВА АМИНА МОС

1	Л	10.7	2.3	3.0	<u>3.0</u>	3.8	3.4	⑤●③②①	0:22.8	2	9:55.4	42	10:18.2	37
2	С	<u>10.4</u>	2.6	<u>2.6</u>	2.2	2.9	3.5	⑤④●②●	0:20.7	4	9:50.0	39	10:10.7	36
3	Л	<u>15.1</u>	4.0	3.1	2.7	3.6	3.9	⑤④③②●	0:28.5	8	9:58.1	42	10:26.6	41
4	С	<u>9.4</u>	<u>2.5</u>	7.7	2.2	<u>2.4</u>	4.1	●④③●●	0:24.2	11	9:53.9	38	10:18.1	36
5		-	-	-	-	-	-	-	-	-	10:16.5	35	10:16.5	35
									1:36.2	1	49:53.9	40	51:30.1	39

10. МИРОНОВА СВЕТЛАНА

1	Л	13.8	2.5	2.6	2.9	<u>2.5</u>	1.6	●④③②①	0:24.3	3	9:36.8	32	10:01.1	29
2	С	12.0	<u>3.1</u>	3.1	2.7	2.4	2.5	●④③●①	0:23.3	7	9:25.6	29	9:48.9	26
3	Л	14.9	2.2	3.0	2.1	3.3	1.7	⑤④③②①	0:25.5	2	9:25.0	24	9:50.5	24
4	С	9.6	<u>3.2</u>	<u>3.2</u>	6.3	<u>6.5</u>	4.0	●④●●①	0:28.8	27	9:21.4	23	9:50.2	21
5		-	-	-	-	-	-	-	-	-	9:44.6	22	9:44.6	22
									1:41.9	6	47:33.4	25	49:15.3	24

11. ЦЫПЛУХИНА СОФЬЯ МОСКВА

1	Л	15.5	3.3	<u>3.1</u>	<u>3.0</u>	4.2	4.7	⑤●●②①	0:29.1	11	9:52.6	40	10:21.7	39
2	С	14.7	2.6	2.7	2.4	2.3	0.7	⑤④③②①	0:24.7	10	9:43.0	37	10:07.7	34
3	Л	16.8	<u>4.0</u>	3.1	3.0	3.4	4.6	⑤④③●①	0:30.3	11	9:46.3	38	10:16.6	34
4	С	13.2	<u>2.9</u>	4.7	2.7	<u>3.5</u>	4.3	●④③●①	0:27.0	24	9:47.8	33	10:14.8	34
5		-	-	-	-	-	-	-	-	-	10:11.8	33	10:11.8	33
									1:51.1	11	49:21.5	38	51:12.6	35

#	П	1С	2С	3С	4С	5С	ВСТ	ПОПАДАНИЯ	СТР	№	БЕГ	№	КРУГ	№
---	---	----	----	----	----	----	-----	-----------	-----	---	-----	---	------	---

12. ГРУХВИНА АННА ТЮМЕНСКАЯ ОБЛАСТЬ

1	Л	20.3	4.2	3.0	5.0	<u>2.9</u>	5.6	①②③④●	0:35.4	37	9:01.7	15	9:37.1	15
2	С	15.4	<u>2.9</u>	3.2	2.8	<u>2.2</u>	2.5	①●③④●	0:26.5	19	9:05.4	17	9:31.9	16
3	Л	19.6	<u>3.9</u>	3.5	2.7	2.9	3.2	①●③④⑤	0:32.6	22	9:01.8	16	9:34.4	13
4	С	<u>20.2</u>	3.1	<u>4.7</u>	8.7	6.0	4.5	●②●④⑤	0:42.7	45	9:13.3	21	9:56.0	25
5		-	-	-	-	-	-	-	-	-	9:30.8	15	9:30.8	15
									2:17.2	37	45:53.0	16	48:10.2	18

13. ГРИГОРЬЕВА АННА

1	Л	17.8	3.3	4.8	4.0	4.4	3.9	①②③④⑤	0:34.3	34	9:21.6	28	9:55.9	27
2	С	14.9	2.7	2.6	1.9	2.6	4.2	⑤④③②①	0:24.7	11	9:31.4	32	9:56.1	30
3	Л	15.6	3.2	2.5	3.0	2.5	4.6	①②③④⑤	0:26.8	5	9:38.6	31	10:05.4	29
4	С	15.6	2.9	2.5	3.3	<u>2.3</u>	4.2	●④③②①	0:26.6	20	9:43.3	30	10:09.9	28
5		-	-	-	-	-	-	-	-	-	10:05.3	29	10:05.3	29
									1:52.4	13	48:20.2	29	50:12.6	28

14. ТОКАРЕВА КРИСТИНА ЯМАЛО-НЕНЕЦКИЙ АО

1	Л	22.7	5.2	4.2	4.3	<u>4.4</u>	4.2	①②③④●	0:40.8	44	8:42.3	3	9:23.1	10
2	С	20.8	<u>3.2</u>	<u>5.5</u>	7.8	<u>3.3</u>	3.7	①●●④●	0:40.6	46	8:36.2	2	9:16.8	8
3	Л	22.4	4.3	4.2	5.1	<u>3.7</u>	3.6	①②③④●	0:39.7	42	8:29.4	1	9:09.1	3
4	С	<u>24.8</u>	<u>3.5</u>	<u>3.6</u>	<u>8.0</u>	<u>8.8</u>	2.7	●●●●●	0:48.7	48	8:52.4	7	9:41.1	18
5		-	-	-	-	-	-	-	-	-	9:17.5	8	9:17.5	8
									2:49.8	47	43:57.8	3	46:47.6	7

15. ПЛЮСНИНА ПОЛИНА РЕСПУБЛИКА МОРДОВИЯ

1	Л	14.6	3.7	3.6	4.4	4.2	3.5	⑤④③②①	0:30.5	21	9:19.7	27	9:50.2	25
2	С	13.0	3.6	3.1	3.0	2.9	1.2	⑤④③②①	0:25.6	15	9:19.8	25	9:45.4	24
3	Л	18.0	3.7	3.1	3.5	<u>3.4</u>	3.7	●④③②①	0:31.7	17	9:29.1	28	10:00.8	27
4	С	11.5	<u>3.2</u>	3.3	4.2	3.4	3.6	⑤④③●①	0:25.6	16	9:32.0	27	9:57.6	26
5		-	-	-	-	-	-	-	-	-	9:51.8	25	9:51.8	25
									1:53.4	16	47:32.4	24	49:25.8	25

#	П	1С	2С	3С	4С	5С	ВСТ	ПОПАДАНИЯ	СТР	№	БЕГ	№	КРУГ	№
---	---	----	----	----	----	----	-----	-----------	-----	---	-----	---	------	---

16. ЗНАКОВА ИЛОНА РЕСПУБЛИКА БАШКОРТОСТАН

1	Л	15.2	3.3	<u>4.8</u>	1.7	2.6	4.0	⑤④●②①	0:27.6	6	10:12.2	46	10:39.8	45
2	С	<u>15.0</u>	3.2	2.5	3.2	<u>3.1</u>	3.7	●④③②●	0:27.0	20	10:08.1	44	10:35.1	44
3	Л	11.0	3.7	2.3	2.8	3.6	2.0	⑤④③②①	0:23.4	1	10:18.0	45	10:41.4	43
4	С	13.1	<u>2.8</u>	2.6	2.5	2.7	2.1	⑤④③●①	0:23.7	8	10:25.7	46	10:49.4	46
5		-	-	-	-	-	-	-	-	-	11:07.6	46	11:07.6	46
									1:41.7	5	52:11.6	46	53:53.3	45

17. КАПЛИНА ЕЛИЗАВЕТА ХМАО-ЮГРА

1	Л	17.2	<u>3.0</u>	3.2	3.1	3.2	2.5	⑤④③●①	0:29.7	17	8:51.9	9	9:21.6	6
2	С	12.5	2.3	<u>2.2</u>	2.7	2.4	1.7	⑤④●②①	0:22.1	5	8:40.6	3	9:02.7	2
3	Л	18.3	3.2	<u>3.4</u>	3.7	3.7	4.0	⑤④●②①	0:32.3	20	8:34.5	2	9:06.8	2
4	С	12.5	2.5	2.2	2.6	2.4	2.9	⑤④③②①	0:22.2	3	8:40.3	1	9:02.5	1
5		-	-	-	-	-	-	-	-	-	8:53.1	1	8:53.1	1
									1:46.3	8	43:40.4	1	45:26.7	1

18. КРУЧИНКИНА ЕЛЕНА ТЮМЕНСКАЯ ОБЛАСТЬ

1	Л	15.7	3.8	4.1	<u>4.9</u>	<u>5.0</u>	5.7	①②③●●	0:33.5	33	9:40.2	36	10:13.7	35
2	С	19.9	3.0	4.0	3.7	3.5	4.1	⑤④③②①	0:34.1	42	9:28.1	31	10:02.2	31
3	Л	21.9	<u>3.8</u>	<u>5.3</u>	10.1	<u>4.5</u>	5.6	①●●④●	0:45.6	46	9:28.0	27	10:13.6	32
4	С	16.5	<u>4.6</u>	4.1	3.3	3.2	2.6	⑤④③●①	0:31.7	34	9:43.1	29	10:14.8	33
5		-	-	-	-	-	-	-	-	-	10:10.6	31	10:10.6	31
									2:24.9	43	48:30.0	30	50:54.9	30

19. КАЛИНИНА ЛЮБОВЬ РЕСПУБЛИКА ТАТАРСТАН

1	Л	15.5	2.5	2.8	2.7	<u>2.5</u>	4.4	●④③②①	0:26.0	4	9:40.0	35	10:06.0	32
2	С	10.4	2.6	2.4	2.6	2.3	3.7	⑤④③②①	0:20.3	3	9:48.8	38	10:09.1	35
3	Л	15.5	2.6	2.5	3.8	<u>3.4</u>	4.3	●④③②①	0:27.8	7	9:44.7	36	10:12.5	31
4	С	12.8	2.9	2.5	2.8	2.7	3.3	⑤④③②①	0:23.7	9	9:58.6	41	10:22.3	39
5		-	-	-	-	-	-	-	-	-	10:08.2	30	10:08.2	30
									1:37.8	4	49:20.3	37	50:58.1	32

#	П	1С	2С	3С	4С	5С	ВСТ	ПОПАДАНИЯ	СТР	№	БЕГ	№	КРУГ	№
---	---	----	----	----	----	----	-----	-----------	-----	---	-----	---	------	---

20. КАЮМОВА ВАЛЕРИЯ ЯМАЛО-НЕНЕЦКИЙ АО - ПЕРМСКИЙ КРАЙ

1	Л	<u>23.0</u>	<u>3.1</u>	4.5	2.5	<u>2.2</u>	3.1	● ④ ③ ● ●	0:35.3	35	8:55.3	14	9:30.6	14
2	С	17.5	2.7	2.6	2.6	<u>3.2</u>	3.6	⑤ ④ ③ ② ●	0:28.6	26	8:52.0	8	9:20.6	9
3	Л	26.2	3.0	1.5	2.3	2.3	2.9	⑤ ④ ③ ② ①	0:35.3	30	8:49.6	9	9:24.9	9
4	С	15.6	<u>2.9</u>	<u>2.4</u>	2.5	<u>3.3</u>	3.9	● ④ ● ● ①	0:26.7	21	9:02.6	11	9:29.3	8
5		-	-	-	-	-	-	-	-	-	9:38.1	17	9:38.1	17
									2:05.9	28	45:17.6	12	47:23.5	12

21. БАТМАНОВА АНАСТАСИЯ САХАЛИНСКАЯ ОБЛАСТЬ

1	Л	16.8	3.7	3.1	3.0	2.9	1.4	⑤ ④ ③ ② ①	0:29.5	16	8:54.2	13	9:23.7	11
2	С	<u>16.2</u>	2.9	2.0	2.3	2.0	4.5	⑤ ④ ③ ② ●	0:25.4	14	9:07.0	20	9:32.4	17
3	Л	<u>18.9</u>	3.3	2.8	3.8	<u>3.1</u>	3.4	● ④ ③ ② ●	0:31.9	19	9:05.3	18	9:37.2	18
4	С	<u>17.2</u>	3.5	4.6	2.5	2.7	3.3	⑤ ④ ③ ② ●	0:30.5	32	9:07.1	15	9:37.6	16
5		-	-	-	-	-	-	-	-	-	9:25.4	12	9:25.4	12
									1:57.3	19	45:39.0	14	47:36.3	14

22. ШЕВЧЕНКО АНАСТАСИЯ СВЕРДЛОВСКАЯ ОБЛАСТЬ

1	Л	18.1	3.8	3.6	3.2	2.7	2.8	① ② ③ ④ ⑤	0:31.4	25	8:48.6	6	9:20.0	5
2	С	11.2	4.7	5.8	4.4	4.2	3.5	⑤ ④ ③ ② ①	0:30.3	32	8:59.6	13	9:29.9	14
3	Л	<u>16.0</u>	4.6	4.8	3.3	2.9	3.2	● ② ③ ④ ⑤	0:31.6	16	8:49.6	10	9:21.2	8
4	С	15.3	3.9	3.4	4.2	4.5	4.4	⑤ ④ ③ ② ①	0:31.3	33	9:03.1	12	9:34.4	13
5		-	-	-	-	-	-	-	-	-	9:21.0	10	9:21.0	10
									2:04.6	27	45:01.9	11	47:06.5	10

23. КУКЛИНА ЛАРИСА ЯМА

1	Л	17.1	<u>2.9</u>	3.3	3.7	3.2	4.7	⑤ ④ ③ ● ①	0:30.2	20	9:10.8	22	9:41.0	22
2	С	18.0	3.2	3.1	3.3	3.4	3.4	⑤ ④ ③ ② ①	0:31.0	35	9:06.5	18	9:37.5	21
3	Л	21.2	1.5	5.2	2.5	3.2	3.4	⑤ ④ ③ ② ①	0:33.6	24	9:16.2	23	9:49.8	23
4	С	20.9	4.0	3.2	2.9	2.4	7.9	⑤ ④ ③ ② ①	0:33.4	36	9:12.0	19	9:45.4	19
5		-	-	-	-	-	-	-	-	-	9:46.1	23	9:46.1	23
									2:08.2	29	46:31.6	22	48:39.8	22

#	П	1С	2С	3С	4С	5С	ВСТ	ПОПАДАНИЯ	СТР	№	БЕГ	№	КРУГ	№
---	---	----	----	----	----	----	-----	-----------	-----	---	-----	---	------	---

24. ЕГОРОВА АНАСТАСИЯ МУРМАНСКАЯ ОБЛАСТЬ

1	Л	17.1	3.6	3.7	3.8	4.5	1.0	⑤④③②①	0:32.7	29	8:51.3	8	9:24.0	12
2	С	<u>16.2</u>	3.9	3.5	4.1	2.6	4.4	⑤④③②●	0:30.3	31	8:44.7	6	9:15.0	6
3	Л	22.3	3.4	3.2	3.0	3.7	0.8	⑤④③②①	0:35.6	33	8:54.6	12	9:30.2	10
4	С	21.3	<u>2.9</u>	6.6	<u>3.1</u>	<u>3.9</u>	3.7	●●③●①	0:37.8	42	8:48.3	3	9:26.1	6
5		-	-	-	-	-	-	-	-	-	9:22.6	11	9:22.6	11
									2:16.4	36	44:41.5	8	46:57.9	8

25. НОСКОВА ЕКАТЕРИНА ХМАО-ЮГРА

1	Л	21.4	3.7	3.2	2.6	2.6	2.7	①②③④⑤	0:33.5	32	8:42.9	4	9:16.4	3
2	С	18.0	3.3	2.4	<u>2.5</u>	3.7	2.5	①②③●⑤	0:29.9	29	8:55.7	10	9:25.6	11
3	Л	24.3	3.6	6.0	3.8	3.1	2.6	①②③④⑤	0:40.8	43	8:54.6	11	9:35.4	16
4	С	21.0	3.0	3.0	9.2	<u>2.7</u>	3.6	①②③④●	0:38.9	43	8:57.4	9	9:36.3	15
5		-	-	-	-	-	-	-	-	-	9:13.8	5	9:13.8	5
									2:23.1	41	44:44.4	9	47:07.5	11

26. БАХТИНА КАРИНА БАШ

1	Л	<u>23.0</u>	4.1	2.4	2.6	<u>13.0</u>	4.7	●④③②●	0:45.1	46	9:34.1	31	10:19.2	38
2	С	17.0	3.4	<u>2.6</u>	<u>3.0</u>	<u>3.3</u>	3.2	●●●②①	0:29.3	28	9:20.7	26	9:50.0	27
3	Л	22.7	2.3	2.5	2.3	2.6	3.8	⑤④③②①	0:32.4	21	9:53.2	40	10:25.6	39
4	С	<u>13.6</u>	5.9	<u>2.7</u>	2.8	2.7	2.2	⑤④●②●	0:27.7	25	9:45.3	32	10:13.0	30
5		-	-	-	-	-	-	-	-	-	10:27.7	40	10:27.7	40
									2:14.5	32	49:01.0	34	51:15.5	38

27. ТАЛМЕНЕВА КАРИНА САНКТ-ПЕТЕРБУРГ

1	Л	24.7	<u>5.2</u>	5.1	5.3	5.7	2.6	⑤④③●①	0:46.0	48	9:16.7	25	10:02.7	31
2	С	29.8	13.5	4.0	7.8	4.7	3.8	⑤④③②①	0:59.8	48	9:22.3	28	10:22.1	41
3	Л	22.5	5.0	4.7	5.1	6.6	1.8	⑤④③②①	0:43.9	45	9:26.4	25	10:10.3	30
4	С	22.2	6.6	5.4	<u>6.3</u>	8.2	4.0	⑤●③②①	0:48.7	47	9:30.3	26	10:19.0	37
5		-	-	-	-	-	-	-	-	-	10:02.3	27	10:02.3	27
									3:18.4	48	47:38.0	26	50:56.4	31

#	П	1С	2С	3С	4С	5С	ВСТ	ПОПАДАНИЯ	СТР	№	БЕГ	№	КРУГ	№
---	---	----	----	----	----	----	-----	-----------	-----	---	-----	---	------	---

28. ДУБРОВСКАЯ МАРИЯ РЕСПУБЛИКА БАШКОРТОСТАН

1	Л	9.6	2.3	2.5	2.8	3.3	3.2	⑤ ④ ③ ② ①	0:20.5	1	9:41.0	37	10:01.5	30
2	С	13.2	2.4	<u>2.3</u>	<u>2.7</u>	<u>4.0</u>	3.1	● ● ● ② ①	0:24.6	9	9:19.7	24	9:44.3	23
3	Л	15.5	2.3	2.3	3.2	<u>3.0</u>	4.4	● ④ ③ ② ①	0:26.3	3	9:29.4	29	9:55.7	25
4	С	13.3	2.5	3.2	2.5	3.7	2.1	⑤ ④ ③ ② ①	0:25.2	14	9:28.1	25	9:53.3	23
5		-	-	-	-	-	-	-	-	-	10:11.2	32	10:11.2	32
									1:36.6	2	48:09.4	28	49:46.0	27

29. ДОВГАЯ КСЕНИЯ ХМАО-ЮГРА

1	Л	17.2	<u>3.0</u>	2.5	3.2	2.8	3.6	⑤ ④ ③ ● ①	0:28.7	9	9:08.5	18	9:37.2	16
2	С	13.6	2.6	1.9	2.0	2.9	4.0	⑤ ④ ③ ② ①	0:23.0	6	9:13.0	22	9:36.0	20
3	Л	18.2	3.2	2.5	2.5	2.5	2.9	⑤ ④ ③ ② ①	0:28.9	9	9:03.8	17	9:32.7	12
4	С	<u>16.7</u>	3.4	2.3	2.1	1.7	4.0	⑤ ④ ③ ② ●	0:26.2	19	9:12.0	20	9:38.2	17
5		-	-	-	-	-	-	-	-	-	9:28.1	13	9:28.1	13
									1:46.8	9	46:05.4	19	47:52.2	15

30. ДОЛГОВА ВЕРОНИКА КРАСНОЯРСКИЙ КРАЙ

1	Л	<u>21.0</u>	4.3	5.4	4.6	3.4	4.1	⑤ ④ ③ ② ●	0:38.7	42	9:44.7	38	10:23.4	41
2	С	17.0	2.8	2.9	3.1	5.7	1.6	⑤ ④ ③ ② ①	0:31.5	37	9:52.7	41	10:24.2	42
3	Л	20.4	<u>4.2</u>	3.6	3.6	6.3	4.0	⑤ ④ ③ ● ①	0:38.1	39	9:44.4	35	10:22.5	37
4	С	19.6	3.0	3.2	<u>3.1</u>	3.0	3.7	⑤ ● ③ ② ①	0:31.9	35	9:55.4	40	10:27.3	40
5		-	-	-	-	-	-	-	-	-	10:36.7	41	10:36.7	41
									2:20.2	40	49:53.9	41	52:14.1	41

31. НИГМАТУЛЛИНА УЛЬЯНА ТЮМЕНСКАЯ ОБЛАСТЬ

1	Л	15.8	3.9	3.5	3.0	<u>3.8</u>	2.0	● ④ ③ ② ①	0:30.0	19	9:10.4	20	9:40.4	20
2	С	14.8	2.3	2.6	3.4	4.4	2.9	⑤ ④ ③ ② ①	0:27.5	23	9:06.7	19	9:34.2	18
3	Л	17.1	3.4	3.0	3.0	2.8	3.5	⑤ ④ ③ ② ①	0:29.3	10	9:08.9	21	9:38.2	20
4	С	15.1	3.4	6.6	4.7	3.8	3.8	⑤ ④ ③ ② ①	0:33.6	37	9:16.7	22	9:50.3	22
5		-	-	-	-	-	-	-	-	-	9:39.6	19	9:39.6	19
									2:00.4	22	46:22.3	20	48:22.7	21

#	П	1С	2С	3С	4С	5С	ВСТ	ПОПАДАНИЯ	СТР	№	БЕГ	№	КРУГ	№
---	---	----	----	----	----	----	-----	-----------	-----	---	-----	---	------	---

32. ГОРЕЕВА АНАСТАСИЯ МОСКОВСКАЯ ОБЛАСТЬ

1	Л	18.7	3.6	3.8	<u>2.4</u>	3.5	4.6	①②③●⑤	0:32.0	26	8:53.0	11	9:25.0	13
2	С	16.4	3.1	2.4	<u>2.6</u>	2.6	3.3	⑤●③②①	0:27.1	21	8:44.8	7	9:11.9	3
3	Л	24.5	3.0	2.6	2.4	2.5	5.6	①②③④⑤	0:35.0	29	8:42.7	5	9:17.7	6
4	С	13.4	2.7	2.8	2.7	3.4	4.0	⑤④③②①	0:25.0	13	8:44.6	2	9:09.6	2
5		-	-	-	-	-	-	-	-	-	8:57.4	3	8:57.4	3
									1:59.1	21	44:02.5	4	46:01.6	3

33. ЛАПИНА ЮЛИЯ КРАСНОЯРСКИЙ КРАЙ - РЕСПУБЛИКА КОМИ

1	Л	18.0	<u>2.7</u>	2.9	<u>3.2</u>	<u>3.9</u>	4.4	●●③●①	0:30.7	22	9:08.7	19	9:39.4	18
2	С	<u>11.2</u>	<u>2.9</u>	6.5	2.7	2.7	2.2	⑤④③●●	0:26.0	17	9:27.9	30	9:53.9	29
3	Л	22.9	2.4	2.5	2.9	3.3	5.1	⑤④③②①	0:34.0	26	9:45.2	37	10:19.2	35
4	С	11.4	<u>2.5</u>	2.6	2.7	2.7	3.5	⑤④③●①	0:21.9	2	9:52.2	37	10:14.1	32
5		-	-	-	-	-	-	-	-	-	10:26.9	39	10:26.9	39
									1:52.6	14	48:40.9	32	50:33.5	29

34. ШЕВНИНА ПОЛИНА МОС

1	Л	15.3	3.3	<u>3.2</u>	7.0	<u>3.7</u>	3.7	①②●④●	0:32.5	28	9:05.2	17	9:37.7	17
2	С	<u>15.1</u>	<u>3.9</u>	<u>3.5</u>	7.3	2.2	3.3	●●●④⑤	0:32.0	38	8:59.2	12	9:31.2	15
3	Л	<u>17.7</u>	3.9	3.1	3.2	2.9	3.3	●②③④⑤	0:30.8	12	9:06.4	19	9:37.2	19
4	С	11.6	2.0	1.8	<u>1.6</u>	1.8	2.5	①②③●⑤	0:18.8	1	9:10.5	17	9:29.3	7
5		-	-	-	-	-	-	-	-	-	9:43.6	21	9:43.6	21
									1:54.1	17	46:04.9	18	47:59.0	16

35. НЕТБАЙ ДАРЬЯ МОСКВА

1	Л	18.8	3.5	<u>2.4</u>	3.5	2.7	3.3	⑤④●②①	0:30.9	23	9:18.3	26	9:49.2	24
2	С	19.9	4.5	5.6	2.4	4.1	6.1	⑤④③②①	0:36.5	44	9:40.8	36	10:17.3	38
3	Л	<u>17.4</u>	4.4	4.2	3.9	4.0	4.4	⑤④③②●	0:33.9	25	9:41.0	33	10:14.9	33
4	С	20.6	4.4	4.0	4.4	3.8	3.6	⑤④③②①	0:37.2	41	9:50.3	35	10:27.5	41
5		-	-	-	-	-	-	-	-	-	10:14.7	34	10:14.7	34
									2:18.5	38	48:45.1	33	51:03.6	34

#	П	1С	2С	3С	4С	5С	ВСТ	ПОПАДАНИЯ	СТР	№	БЕГ	№	КРУГ	№
---	---	----	----	----	----	----	-----	-----------	-----	---	-----	---	------	---

36. КУДИСОВА АЛИНА ХМАО-ЮГРА

1	Л	19.6	3.1	2.7	<u>2.2</u>	<u>5.2</u>	3.5	● ① ③ ② ①	0:32.8	30	8:30.8	1	9:03.6	1
2	С	18.1	<u>4.3</u>	<u>2.5</u>	5.2	<u>2.4</u>	3.1	① ● ● ④ ●	0:32.5	39	8:28.2	1	9:00.7	1
3	Л	18.5	2.4	<u>2.1</u>	2.1	2.4	5.2	⑤ ④ ● ② ①	0:27.5	6	8:36.0	3	9:03.5	1
4	С	<u>12.2</u>	<u>4.3</u>	<u>3.3</u>	<u>2.6</u>	2.9	2.6	● ● ● ● ⑤	0:25.3	15	8:56.7	8	9:22.0	3
5		-	-	-	-	-	-	-	-	-	9:19.4	9	9:19.4	9
									1:58.1	20	43:51.1	2	45:49.2	2

37. ШЕСТАКОВА АЛИНА

1	Л	<u>21.9</u>	7.6	<u>4.3</u>	<u>5.8</u>	4.3	3.0	⑤ ● ● ② ●	0:43.9	45	9:38.4	34	10:22.3	40
2	С	<u>15.6</u>	<u>4.4</u>	3.1	<u>2.6</u>	2.8	7.5	● ● ③ ● ⑤	0:28.5	25	9:37.8	33	10:06.3	32
3	Л	<u>27.6</u>	6.8	4.3	4.1	<u>4.4</u>	1.9	● ④ ③ ② ●	0:47.2	48	9:38.8	32	10:26.0	40
4	С	16.7	3.3	<u>3.1</u>	3.0	<u>2.7</u>	4.3	① ② ● ④ ●	0:28.8	28	9:44.9	31	10:13.7	31
5		-	-	-	-	-	-	-	-	-	9:54.1	26	9:54.1	26
									2:28.4	45	48:34.0	31	51:02.4	33

38. ШЕВЧЕНКО НАТАЛИЯ СВЕРДЛОВСКАЯ ОБЛАСТЬ

1	Л	15.7	3.9	2.7	2.6	3.1	3.8	① ② ③ ④ ⑤	0:28.0	7	8:49.4	7	9:17.4	4
2	С	27.2	2.4	3.4	3.8	<u>2.3</u>	4.2	● ④ ③ ② ①	0:39.1	45	9:01.6	15	9:40.7	22
3	Л	28.8	4.1	3.7	3.7	5.6	3.8	① ② ③ ④ ⑤	0:45.9	47	8:48.7	8	9:34.6	15
4	С	25.0	4.8	4.0	<u>3.3</u>	3.6	4.4	⑤ ● ③ ② ①	0:40.7	44	8:51.9	6	9:32.6	10
5		-	-	-	-	-	-	-	-	-	8:56.8	2	8:56.8	2
									2:33.7	46	44:28.4	7	47:02.1	9

39. ГЕРБУЛОВА НАТАЛЬЯ КРАСНОЯРСКИЙ КРАЙ

1	Л	<u>17.6</u>	3.9	<u>2.4</u>	2.7	2.6	4.7	● ② ● ④ ⑤	0:29.2	12	8:52.4	10	9:21.6	7
2	С	3.0	<u>2.6</u>	2.9	2.9	1.5	3.2	① ● ③ ④ ⑤	0:12.9	1	9:00.3	14	9:13.2	5
3	Л	18.7	4.1	3.3	2.8	2.9	4.2	① ② ③ ④ ⑤	0:31.8	18	8:44.5	7	9:16.3	5
4	С	12.8	3.1	2.7	2.4	2.2	2.5	① ② ③ ④ ⑤	0:23.2	5	9:01.8	10	9:25.0	4
5		-	-	-	-	-	-	-	-	-	9:16.9	7	9:16.9	7
									1:37.1	3	44:55.9	10	46:33.0	5

#	П	1С	2С	3С	4С	5С	ВСТ	ПОПАДАНИЯ	СТР	№	БЕГ	№	КРУГ	№
---	---	----	----	----	----	----	-----	-----------	-----	---	-----	---	------	---

40. ЗЫРЯНОВА АНАСТАСИЯ ПЕР

1	Л	24.4	4.0	3.3	3.1	11.2	0.1	⑤ ④ ③ ② ①	0:46.0	47	9:11.5	23	9:57.5	28
2	С	14.8	3.1	2.6	2.9	2.5	3.5	⑤ ④ ③ ② ①	0:25.9	16	9:04.0	16	9:29.9	13
3	Л	19.8	5.8	3.9	4.0	3.8	1.6	⑤ ④ ③ ② ①	0:37.3	37	8:57.2	13	9:34.5	14
4	С	<u>14.2</u>	3.1	2.8	3.1	2.6	3.8	⑤ ④ ③ ② ●	0:25.8	17	9:05.4	13	9:31.2	9
5		-	-	-	-	-	-	-	-	-	9:28.3	14	9:28.3	14
									2:15.0	34	45:46.4	15	48:01.4	17

41. КИРСАНОВА АНТОНИНА ЯМАЛО-НЕНЕЦКИЙ АО

1	Л	17.9	3.1	2.9	3.4	2.7	3.8	⑤ ④ ③ ② ①	0:30.0	18	9:10.7	21	9:40.7	21
2	С	20.6	<u>3.3</u>	<u>4.2</u>	8.5	4.7	3.2	⑤ ④ ● ● ①	0:41.3	47	9:09.3	21	9:50.6	28
3	Л	18.5	4.4	3.6	<u>3.3</u>	<u>5.7</u>	5.1	● ● ③ ② ①	0:35.5	32	9:08.9	20	9:44.4	21
4	С	15.3	3.3	2.7	3.2	3.6	4.2	⑤ ④ ③ ② ①	0:28.1	26	9:25.2	24	9:53.3	24
5		-	-	-	-	-	-	-	-	-	9:39.0	18	9:39.0	18
									2:14.9	33	46:33.1	23	48:48.0	23

43. ПУГИНА АЛИСА МОСКОВСКАЯ ОБЛАСТЬ

1	Л	18.4	2.8	2.5	3.1	2.7	3.9	⑤ ④ ③ ② ①	0:29.5	15	10:00.9	43	10:30.4	43
2	С	15.6	4.3	<u>3.2</u>	3.3	3.8	2.7	⑤ ④ ● ② ①	0:30.2	30	10:17.2	45	10:47.4	45
3	Л	23.7	3.0	3.1	3.0	3.0	4.6	⑤ ④ ③ ② ①	0:35.8	34	10:24.2	46	11:00.0	46
4	С	13.6	<u>2.8</u>	2.6	3.0	2.9	4.2	⑤ ④ ③ ● ①	0:24.9	12	10:24.2	45	10:49.1	45
5		-	-	-	-	-	-	-	-	-	10:40.6	42	10:40.6	42
									2:00.4	23	51:47.1	44	53:47.5	44

44. НЕКЛЮДОВА АДЕЛИНА ХМАО-ЮГРА

1	Л	18.1	2.5	2.4	2.5	3.8	3.3	⑤ ④ ③ ② ①	0:29.3	14	9:45.9	39	10:15.2	36
2	С	<u>18.1</u>	3.8	2.9	2.0	2.4	3.1	⑤ ④ ③ ② ●	0:29.2	27	9:55.5	43	10:24.7	43
3	Л	19.9	3.1	2.2	9.7	2.8	3.0	⑤ ④ ③ ② ①	0:37.7	38	10:09.1	43	10:46.8	44
4	С	18.1	2.1	2.2	2.1	2.2	4.2	⑤ ④ ③ ② ①	0:26.7	22	10:17.5	44	10:44.2	43
5		-	-	-	-	-	-	-	-	-	11:00.2	45	11:00.2	45
									2:02.9	25	51:08.2	43	53:11.1	43

#	П	1С	2С	3С	4С	5С	ВСТ	ПОПАДАНИЯ	СТР	№	БЕГ	№	КРУГ	№
---	---	----	----	----	----	----	-----	-----------	-----	---	-----	---	------	---

45. КУНАЕВА АННА РЕСПУБЛИКА БАШКОРТОСТАН

1	Л	<u>17.5</u>	4.1	3.6	3.6	<u>3.6</u>	5.9	● ④ ③ ② ●	0:32.4	27	10:36.6	48	11:09.0	48
2	С	13.3	3.5	2.6	2.4	<u>2.5</u>	4.3	① ② ③ ④ ●	0:24.3	8	10:34.4	48	10:58.7	47
3	Л	17.7	3.5	3.3	3.3	3.3	3.9	⑤ ④ ③ ② ①	0:31.1	14	10:42.7	47	11:13.8	47
4	С	12.7	<u>2.2</u>	2.3	2.4	3.8	3.6	① ● ③ ④ ⑤	0:23.4	6	10:46.9	48	11:10.3	48
5		-	-	-	-	-	-	-	-	-	11:33.4	48	11:33.4	48
									1:51.2	12	54:14.0	48	56:05.2	48

46. ДЕРБУШЕВА ТАМАРА СВЕ

1	Л	<u>15.6</u>	3.6	3.1	3.0	2.8	3.1	⑤ ④ ③ ② ●	0:28.1	8	8:53.7	12	9:21.8	8
2	С	15.4	2.6	2.8	2.7	2.9	3.0	⑤ ④ ③ ② ①	0:26.4	18	8:56.7	11	9:23.1	10
3	Л	18.7	3.5	3.2	3.2	2.9	3.2	⑤ ④ ③ ② ①	0:31.5	15	9:00.7	15	9:32.2	11
4	С	15.1	2.8	<u>2.9</u>	2.9	<u>3.1</u>	4.2	● ④ ● ② ①	0:26.8	23	9:06.9	14	9:33.7	11
5		-	-	-	-	-	-	-	-	-	9:39.8	20	9:39.8	20
									1:52.8	15	45:37.8	13	47:30.6	13

47. СЛИВКО ВИКТОРИЯ ТЮМЕНСКАЯ ОБЛАСТЬ

1	Л	19.5	<u>3.9</u>	4.2	<u>4.2</u>	3.9	2.3	③ ● ① ● ⑤	0:35.7	38	8:47.2	5	9:22.9	9
2	С	15.4	3.6	4.0	4.1	4.3	4.3	③ ② ① ④ ⑤	0:31.4	36	8:41.3	4	9:12.7	4
3	Л	19.5	3.8	3.7	4.1	4.3	5.9	③ ② ① ④ ⑤	0:35.4	31	8:38.6	4	9:14.0	4
4	С	24.5	4.2	4.1	5.2	6.3	3.6	③ ② ① ④ ⑤	0:44.3	46	8:51.2	4	9:35.5	14
5		-	-	-	-	-	-	-	-	-	9:16.8	6	9:16.8	6
									2:26.8	44	44:15.1	6	46:41.9	6

48. КУЛАКОВА ЕКАТЕРИНА КРАСНОЯРСКИЙ КРАЙ

1	Л	13.1	4.4	2.9	<u>4.3</u>	4.6	3.7	③ ② ① ● ⑤	0:29.3	13	9:24.7	29	9:54.0	26
2	С	<u>14.8</u>	<u>2.8</u>	<u>3.4</u>	3.8	2.5	3.9	● ● ● ④ ⑤	0:27.3	22	9:21.1	27	9:48.4	25
3	Л	14.2	4.5	3.7	4.0	4.4	4.4	③ ② ① ④ ⑤	0:30.8	13	9:27.6	26	9:58.4	26
4	С	14.9	<u>4.8</u>	<u>3.7</u>	2.8	3.0	5.0	● ① ● ④ ⑤	0:29.2	30	9:32.9	28	10:02.1	27
5		-	-	-	-	-	-	-	-	-	10:02.8	28	10:02.8	28
									1:56.6	18	47:49.1	27	49:45.7	26

#	П	1С	2С	3С	4С	5С	ВСТ	ПОПАДАНИЯ	СТР	№	БЕГ	№	КРУГ	№
---	---	----	----	----	----	----	-----	-----------	-----	---	-----	---	------	---

49. АВВАКУМОВА ДАРЬЯ САНКТ-ПЕТЕРБУРГ

1	Л	15.0	4.4	<u>3.9</u>	<u>3.4</u>	<u>4.5</u>	2.6	①②●●●	0:31.2	24	9:36.9	33	10:08.1	33
2	С	<u>16.5</u>	<u>5.1</u>	<u>3.6</u>	<u>5.7</u>	4.6	3.6	●●●●⑤	0:35.5	43	9:40.1	35	10:15.6	37
3	Л	16.4	4.4	<u>3.6</u>	4.2	<u>4.2</u>	2.4	①②●④●	0:32.8	23	9:47.8	39	10:20.6	36
4	С	9.2	<u>3.9</u>	<u>3.5</u>	3.5	<u>2.6</u>	4.2	①●●④●	0:22.7	4	9:49.3	34	10:12.0	29
5		-	-	-	-	-	-	-	-	-	10:18.2	36	10:18.2	36
									2:02.2	24	49:12.3	36	51:14.5	36

BiTIS

тренировочная
информационная
система

Отчет сгенерирован: 18.01.2024 19:22

Общее количество спортсменов: 48
Всего кругов: 240
Огневых рубежей: 192



**SPORTEL
TIMING**